

萬豐香樟公馆

Wanfeng Plaza is located in Xinchang Seven Stars area, project to the north, Riverside Road West, according to near the Xinchang Riverside Park, Changjiang bordering. Sitting on the magnificent Riverside scenery

Wanfeng Plaza is located in Xinchang Seven Stars area, project to the north, Riverside Road West, according to near the Xinchang Riverside Park, Changjiang bordering. Sitting on the magnificent Riverside scenery

Wanfeng Plaza is located in Xinchang Seven Stars area, project to the north, Riverside Road West, according to near the Xinchang Riverside Park, Changjiang bordering. Sitting on the magnificent Riverside scenery



CAMPHOR MANSION

Wanfeng Plaza is located in Xinchang Seven Stars area, project to the north, Riverside Road West, according to near the Xinchang Riverside Park, Changjiang bordering. Sitting on the magnificent Riverside scenery

Wanfeng Plaza is located in Xinchang Seven Stars area, project to the north, Riverside Road West, according to near the Xinchang Riverside Park, Changjiang bordering. Sitting on the magnificent Riverside scenery

Wanfeng Plaza is located in Xinchang Seven Stars area, project to the north, Riverside Road West, according to near the Xinchang Riverside Park, Changjiang bordering. Sitting on the magnificent Riverside scenery

萬豐香樟公馆

新昌江畔 景观王座耀世登场

物以稀为贵·典藏七星区高品质一线滨江美宅

2013年, 新昌江畔高尚生活圈/稀缺一线滨江住宅, 华丽上市!



效果图

新昌楼市/七星沿江高品质住区。

近年来, 由于新昌经济持续高速增长, 房地产市场也得到了快速的发展, 消费者改善性购房需求也不断提高。作为市政重点规划的七星新区, 通过江滨西路、万丰大道、七星大桥等交通硬件的扩建与改造, 由于较好的交通、区域优势, 往往成为了高端购房者首选。一时之间, 七星的房地产市场出现了高品质豪宅扎堆的现象。而作为江滨西路沿线的高档楼盘, 由于直面母亲河新昌江的缘故, 更是受到市场的追捧。



效果图

供小于求/一线江景房源稀缺。

然而随着城市人口的逐步导入和可用于房产开发的土地资源急速减少, 地段、景观俱佳的楼盘日益稀少。细数七星区沿江各个楼盘, 不禁会发现虽然翡翠山、星海湾、滨江一号、博大山水等高档楼盘林立, 在售房源中房型、建筑等素质都可圈可点, 可真正一线滨江的房源由于开发较早, 往往已是相对稀缺。可以说目前在七星江滨西路区域, 滨江景观房源由于其品质出众而日渐稀缺。而近期万丰·香樟公馆的面世, 赢得了市场的万众关注!



萬豐·香樟公馆/新昌江畔领袖风范。

萬豐·香樟公馆作为萬豐集团旗下萬豐置业继新昌第一高楼萬豐广场之后的鼎力巨作! 以高超的实力品质在新昌江畔再现世界级公馆风范。项目在构思之初就是要在新昌打造一个国际化的高品质人文社区! 为此, 萬豐置业的领导们和上海同济大学设计院携手合作, 考察了全球十几个国家经典建筑, 反复雕琢、数易其稿, 把全球的建筑精华全都浓缩设计到了香樟公馆的建筑方案里。社区中规划有1.5万多平米的三大世界主题园林、七大世界经典建筑风格, 近40%的绿化率, “复合主次梁”框架剪力墙结构等等, 从一根钢筋到绿植, 无不体现对品质的用心。更值得一提的是萬豐置业为保留城市中的原生态, 在小区西南侧保留7棵百年的古香樟树, 为此少建了2栋高层, 损失7000多万利益。匠心独具, 庇荫子孙后代! 构筑城市尊贵尊荣, 新昌高端住宅领袖风范呼之欲出!



耀世钜献/景观王座闪亮登场。

此次萬豐·香樟公馆先行推向市场的1、2号楼堪称纯正滨江景观王座! 其北向江滨西路, 直面脉脉新昌江。南面社区中央园景, 纯粹鲜氧扑面而来。可谓南北双景尽揽。标准层2梯3户, 三个主力户型, 每个户型都有鲜明的特色与优势。从温馨小三房到舒适大三房, 满足各类客户的需求。127.38平米的“玲珑伴”南北双厅的通透格局及“半空间”作用, 集居住的舒适性和实用性于一身。109.26平米的“藏宝阁”通过创造超值储藏空间大大提升了室内收纳性。而138.14平米的“叠景湾”, 南北270度八角窗的设计最大限度扩展了景观面, 更是在新昌体现了高端大气的奢适。体现了香樟公馆融合全球经典的高品质生活环境和名门气质。物以稀为贵, 萬豐·香樟公馆作为七星区新昌江畔高品质住宅的标杆, 在追求单一品质的卓越, 跨越到追求综合品质的完美。集合万国建筑之精粹, 在各个方面的超越, 跨越到追求综合品质的完美。集合万国建筑之精粹, 在各个方面的超越, 跨越到追求综合品质的完美。集合万国建筑之精粹, 在各个方面的超越, 跨越到追求综合品质的完美。

领御上层的公馆美宅

109m²-138m²阔景宽庭, 馆藏一生优雅

INDULGE TOP-LEVEL VALUE, CREATE VILLA'S WIDELY LIFE



效果图



叠景湾

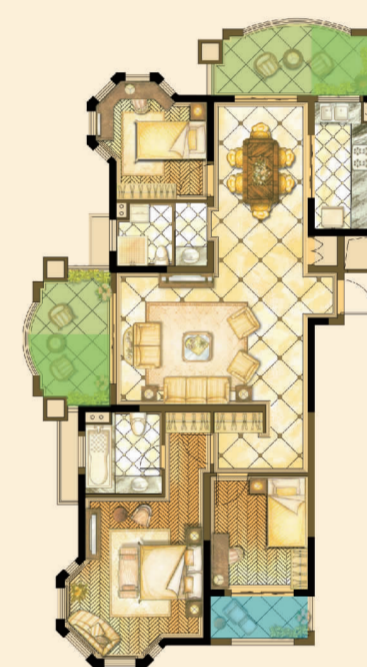

具备创新度与生态宜居品质的主打产品。一个户型, 叠加五个观景花园, 创造出“前园、中景、后院、南北景”的五面360度全拥景户型。实现景观资源的最大化享受。

A1户型 三房两厅两卫/建筑面积约**138.14m²**

玲珑伴

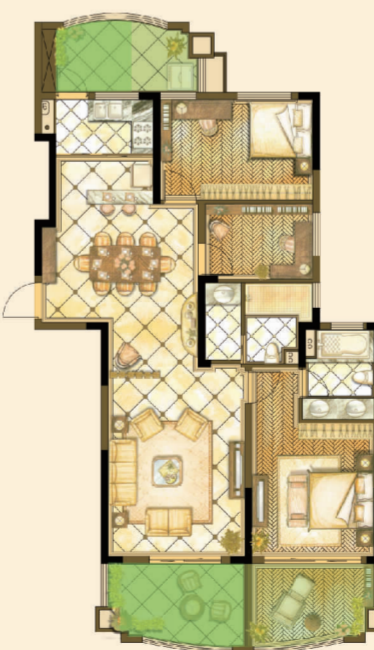

能够展现居住者自我意识和主张的个性化产品。产品精髓在于一个“伴”字。即创新的“半间房”概念; 如半个阳台、半个书房、半个多功能室、半个阳光房等。通过灵活隔断, 自由分割, 赋予居住者对空间的再创造可能。

B1户型 三房两厅两卫/建筑面积约**127.38m²**

藏宝阁



具备“超值性价比”的居家型、实惠型产品。遵循“占空不占地、占地不占面积”的设计准则, 创造超值空间。通过“内嵌式、壁挂式、隐藏式”等设计手法在不增加面积的前提下, 增加空间功能性。

C1户型 三房两厅一卫/建筑面积约**109.26m²**

全赠送 半赠送 *入住后可达最佳装修效果图*

本资料中所有图片、文字、数据仅供参考, 不作为合同要约, 一切请以双方签订的合同及政府批文为准, 开发商保留最终解释权。