食安监督添生力军

我县首批10名骑手受聘为社会监督员

记者 李帮焱

本报讯 食品安全关系到每个人的健康和生活，社会共治是提升食品安全水平的必由之路。为筑牢食品安全防线，构建全民共治新格局，4月25日，我县举行外卖骑手食品安全社会监督员队伍成立仪式，10名来自饿了么、美团两大外卖平台的骑手正式受聘上岗，成为守护市民“舌尖安全”的新生力量。

现场，市场监管部门为10名骑手颁发聘任证书，标志着这支特殊的监督队伍正式“持证上岗”。聘任仪式后，市场监管部门相关科室负责人围绕食品安全、特种设备安全等相关内容展开培训，结合后厨卫生不达标、食品储存违规等典型案例，剖析外卖行业常见风险点。

“我们每天跑上百个商家，对后厨环境、出餐流程特别熟悉。以前送单时发现过食材裸露、设备脏乱的情况，现在通过培训知道怎么拍照留证、怎么规范上报，希望能帮市场监管部门及时发现隐患。”饿了么骑手张猛猛在接受聘任后表示。美团区域负责人也承诺，外卖骑手有了社会监督员身份，也多了一份沉甸甸的责任，社会监督员们在监督商家的同时，平台也会不断加强管理，让市民吃得更安心、更放心。

县市场监管局相关负责人表示，接下来，市场监管部门还将定期开展培训与交流，提升监督员的监督能力。同时也将建立专门的问题反馈渠道，确保骑手监督员发现问题后能及时上报，市场监管部门也将第一时间处理，形成监管闭环，切实保障市民用餐安全。

6辆小车45度同步 为救护车让行

记者 俞沣城
通讯员 吴钢

本报讯 近日，我县街头出现教科书式让行，6辆小车45度神同步为救护车让行，让出一条生命通道。新昌交警对其点赞表扬，并免予处罚。

日前，在京福线县客运中心路口，一辆救护车鸣笛驶来，由于正值高峰时段，大量车辆正排长队等待通行，救护车司机心急如焚。就在此时，前方的6辆小车纷纷以45度角往两侧让行，短短几秒钟，一条生命通道便被迅速让出，救护车顺利通过拥堵路口。

后经查证，为救护车让出生命通道的6辆小型汽车的车牌分别是浙ADE2238、浙D221P6、浙AAG2939、浙DDN1635、浙ALF799、浙D6X06L。

新昌交警为让行的6位驾驶员点赞，同时提醒广大驾驶员，如果在驾驶途中遇到救护车、消防车等特种车辆执行任务的时候，在确保安全的情况下，请您让出一条生命通道，献上一份爱的力量。

小龙虾抢“鲜”上市 消费热潮即将来临

记者 唐景飒 马帅东

本报讯 随着气温回升，小龙虾消费季开始启动。近日，记者走访发现，农贸市场及餐饮门店已逐步开启“龙虾模式”，来自湖北等主产区的鲜活小龙虾正通过冷链物流运抵本地，为市民餐桌增添初夏风味。

在金汇农贸市场水产交易区，青红相间的小龙虾在水池中翻腾跳跃，吸引众多市民驻足选购。正在选购的陈女士告诉记者：“今年虾肉饱满度明显优于往年，我家常买三斤，一半清蒸保持原味，一半香辣爆炒。”据摊主吕桂千介绍，目前中等规格批发价稳定在18-20元/斤，精品大虾价格维持在30元/斤左右。“现在日销量比较可观，双休日最多可达300-400斤左右。”

餐饮市场同步掀起小龙虾销售热潮，记者走访发现，在七星街道某餐厅内后厨每日需处理40-50余斤活虾，“小龙虾基本每桌必点，预计五月旺季将迎来销售‘小高峰’。”负责人朱水英透露，为迎合各类群体，该店已相继推出7-8种口味，纷纷受到好评反馈。

据了解，随着五一消费节点临近，小龙虾价格或将出现季节性波动，但整体供应量充足，市民可持续享受这份初夏限定美味。

进门入户 走访连心

日前，县委社会工作部组织全县社区开展为期2个月的“进门入户·走访连心”行动，通过走访增进群众感情、精准服务群众，激活社区治理“邻聚力”，进一步夯实基层基础。图为七星街道和悦社区工作人员走访兰园小区居民。（记者 俞晓委 摄）

多部影片五一齐上映

记者 韩逸 徐鹏

本报讯 春节档之后，电影行业持续升温，目前已经有13部影片宣布将在五一期间上映。面对扎堆上映的影片和即将到来的五一人流，影院也提前筹划，在影片排布、观影保障等方面精心准备，给市民带来更优质的观影体验。

走进城区一家影城，记者看到观影厅入口《水饺皇后》《苍茫的天涯是我的爱》等影片海报摆放在影院显眼处，吸引散场出来的观众在此驻足。“我比较想看《苍茫的天涯是我的爱》，因为我喜欢看喜剧片，然后我也是凤凰传奇组合曾毅的粉丝。”市民石晶晶说。

据了解，今年五一档片单类型丰富且有创新。犯罪电影方面，刘德华、欧豪主演的《猎金·游戏》和白客、辛柏青主演的《大风杀》类型片各具特色，前者是经典港产犯罪片，后者则在西部片风格基础上有大胆创新。还有常远、邓家佳主演的喜剧《人生开门红》、宫崎骏动画《幽灵公主》等。截至目前，今年五一档已有10部影片开启预售，其中《水饺皇后》《猎金·游戏》《人生开门红》等影片暂列预售票房前列。“从4月份开始进入影片的密集宣发周期，现在多部影片获得了不错的热度。”世贸Meta国际影城负责人刘杰告诉记者，“我们影院也加大了电影的宣传力度，对即将上映的影片全方面地增加宣传，有线上的公众号推文和线下的映前广告。”

为了迎接五一档的观影热潮，影院方面增加了工作人员，加强检票、引导等环节的服务，提高观众入场效率。同时，精心检查放映设备，让观众在观影过程中能够享受到清晰逼真的画面和音效。在排片方面，影院也积极做了相关准备。刘杰说：“针对不同的观影群体，影院在优化排片的同时，还延长了营业时间，希望顾客能够看到自己心仪的影片。”

五一档作为影院热门档期，各影院正通过全面升级观影服务与体验，为市民打造一个温馨舒适的观影环境。期待市民与家人朋友在假期一同走进影院，共享大荧幕的美好。

百万互助基金助新中学子逐梦

通讯员 梁佳芳

本报讯 日前，在新昌中学建校一百周年纪念日活动上，1994届校友朱国兴向母校捐赠100万元，注入吕珊雁校友互助基金，专项用于资助品学兼优的学弟学妹完成高中学业、追逐大学梦想。

捐赠仪式上，朱国兴深情回忆从农村学子成长为大学生的经历，坦言新中精神赋予其知识与担当。他表示，值此母校百年华诞，愿尽绵薄之力改善学弟学妹学习条件，激励学子勇攀高峰。

这份饱含深情的捐赠，彰显校友“饮水思源”的感恩之心，诠释强烈社会责任感，为莘莘学子点燃希望之光，也将激励更多校友共筑母校发展丰碑。校方表示，未来将携手更多校友和社会力量，共绘教育高质量发展的新篇章。

羽林街道强化水源地保护

通讯员 顾淦文

本报讯 为切实保障饮用水源安全，消除潜在污染风险，近日，羽林街道联合钦寸水库运管中心对饮用水源地一级保护区开展巡查。

在巡查过程中，相关人员发现区域内存在大棚种植情况。为防止种植过程中肥料随雨水冲刷进入水源地，目前已要求负责人依法实施拆除。

下一步，羽林街道将强化与相关部门的监管联动机制，加大饮用水水源保护区日常管理力度。

节约用电，避峰让电
同献爱心，共尽责任

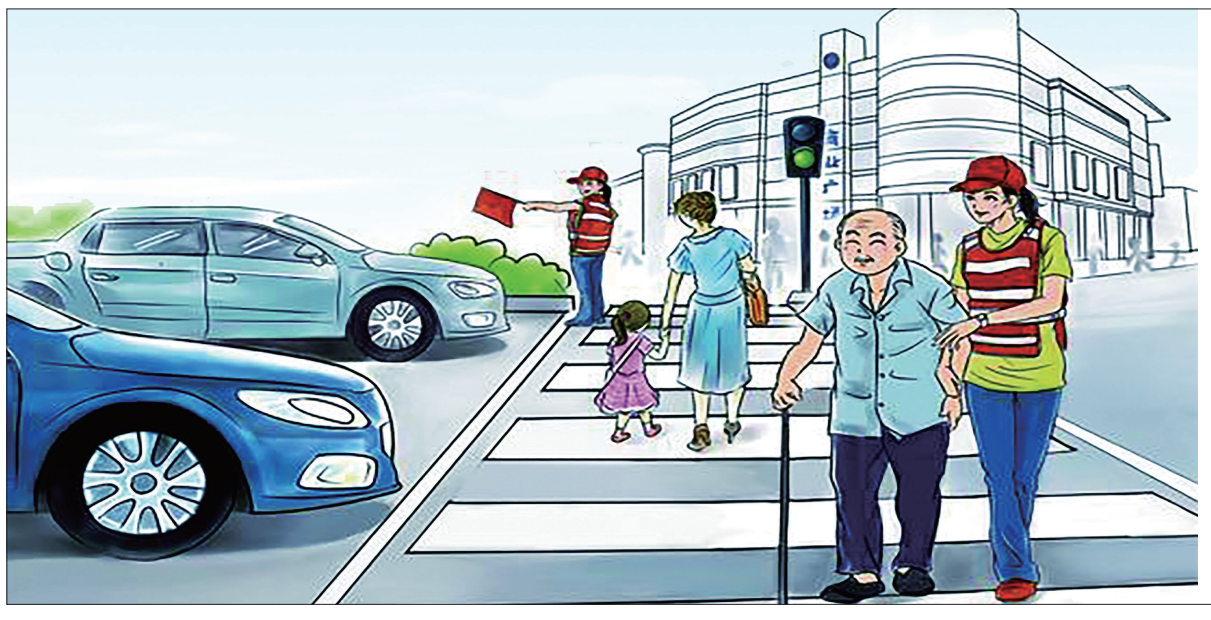

斑马线前
车让人，人快走
新昌县融媒体中心 宣